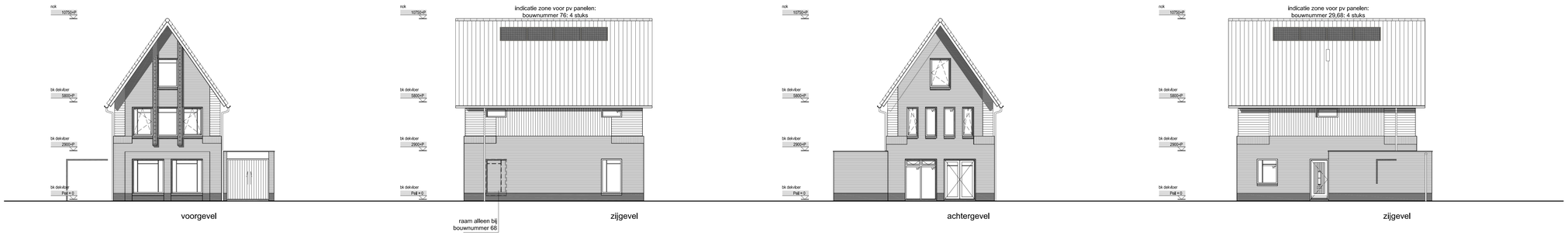

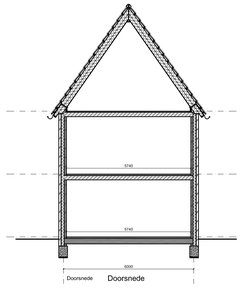

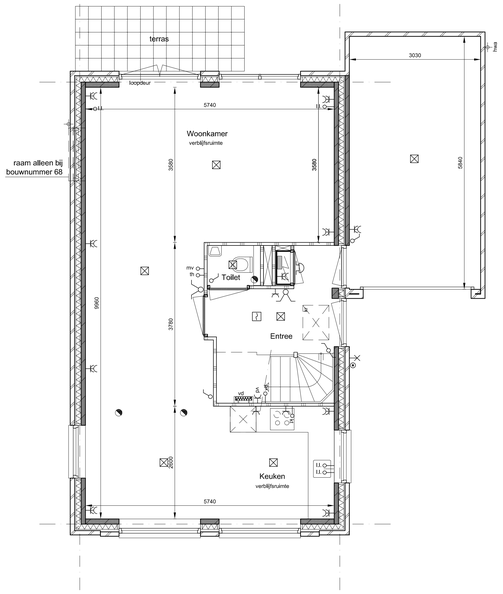

begane grond

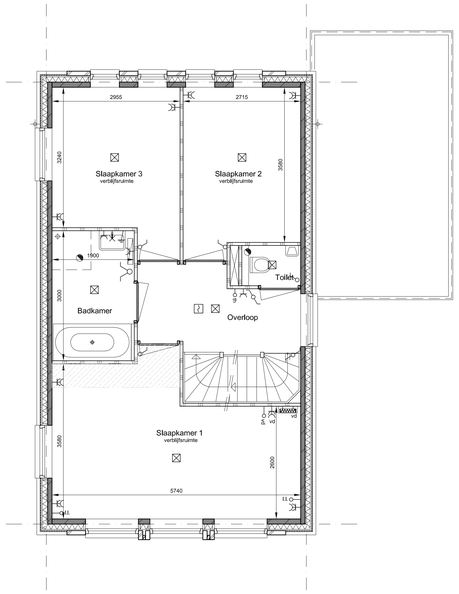

1e verdieping

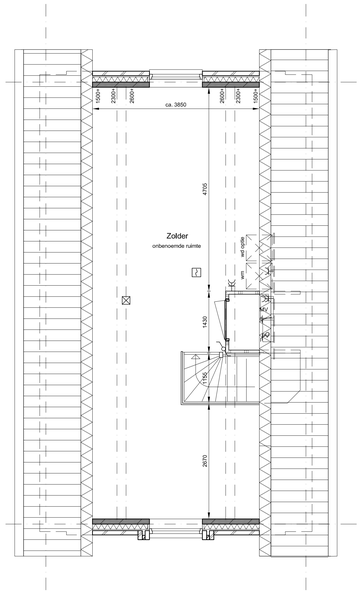

2e verdieping

elektra

- dubbele wandcontactdoos (wcd)
- enkele wandcontactdoos (wcd)
- enkelpolige schakelaar
- serieschakelaar
- wisselschakelaar
- centraaldoos lichtpunt plafond
- wandlicht aansluitpunt
- beldrukker
- rookmelder
- l.l. loze leiding
- kt leiding mbt kooktoestel, 2x230V
- th thermostaat
- mv mechanische ventilatie
- tweepolige schakelaar mbt PV panelen
- aarding
- bel

renvooi

- Metselwerk
- Isolatie
- Prefab beton
- Lichte scheidingswand
- Meterkast met groepenkast en opstelling stadsverwarming
- MV Mechanische ventilatie-unit
- PV PV panelen-unit
- kk / wm / dr Mogelijke opstelplaats koelkast / wasmachine / droger (aansluiting droger = optioneel).
- kr Kruipluik, 800x600 mm. Exacte positie nader te bepalen
- Mechanische ventilatie afzuigventiel
- Mechanische ventilatie afzuigventiel in wand
- vr. Ventilatierooster
- Radiator
- Vloerverdeler vloerverwarming
- hwa Hemelwaterafvoer
- Onbenoemde ruimte agv krijtstreepmethode

opmerkingen

- Positie hemelwaterafvoer kan afwijken van tekening ivm eventuele positie woningen in het bouwblok.
- Plaats en hoeveelheid PV-panelen is onder voorbehoud. Een en ander is conform de Energie Prestatie (EPC)-berekening.
- Voor metselwerk kleuren zie technische omschrijving

SITUATIE

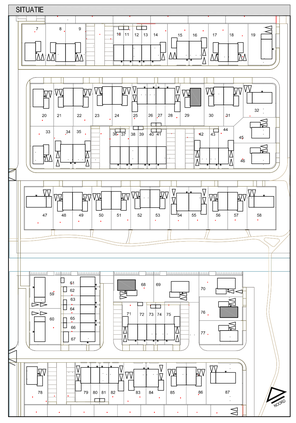

Type VS60

Bouwnummer: 29,68,76

KBK bouwgroep

MB ARCHITECTEN

project	De Nieuwe Tuinderij Zuidoostbeemster
opdrachtgever	BPD Ontwikkeling
onderwerp	Type VS60
schaal	1:50/1:100
formaat	A0
datum	21-02-2019
gewijzigd	
projectnummer	1822
tekeningnummer	KAO Type VS60